

PragmaFleet

Portefeuille de solutions de gestion des effectifs mobiles PragmaCAD



PRINCIPALES CARACTÉRISTIQUES

- Soutient le cycle de vie complet du bon de travail en prolongeant les opérations d'arrière-guichet sur le terrain grâce à des charges de travail pratiques et bien intégrées
- Son architecture ouverte offre la même logique d'affaires sur toutes les plateformes supportées
- Élimine les interventions manuelles grâce à la reconnexion et à la resynchronisation automatisées
- Stocke localement l'information de base sur la charge quotidienne de travail
- Utilise des règles d'affaires prédéfinies pour optimiser les horaires et les affectations
- Améliore le respect des délais d'exécution et le taux quotidien d'achèvement des travaux
- S'intègre de façon transparente aux solutions du portefeuille de gestion des effectifs mobiles PragmaCAD
- Fournit des connexions hautement extensibles et sécuritaires

Maximiser la plateforme mobile d'une organisation grâce à une flexibilité accrue du matériel peut l'aider à s'adapter à la variété toujours croissante d'appareils sans fil offerts pour les opérations de services de terrain. PragmaFLEET de PragmaCAD est une solution mobile axée sur le téléphone intelligent, qui aide à étendre la capacité de gestion des effectifs d'une entreprise jusqu'à ses ressources sur le terrain.

ACCROÎTRE LA PERFORMANCE SUR LE TERRAIN

Offert comme un sous-ensemble du portefeuille de gestion des effectifs mobiles de PragmaCAD, PragmaFLEET fournit aux ressources sur le terrain toute l'information dont elles ont besoin pour soutenir la prise de décision. Il en résulte un accroissement de la visibilité de la charge de travail et de la réactivité des ressources dans toute votre organisation.

PragmaFLEET a été développé pour une large gamme d'appareils Windows Mobile, intégrant les fonctionnalités de base de gestion des bons de travail et de liste de tâches. L'intégration étroite de PragmaFLEET à PragmaCAD procure une plateforme robuste pour assurer un développement continu et une expansion future. L'automatisation flexible de la charge de travail optimise l'échange d'information entre le terrain et l'environnement centralisé de gestion des effectifs mobiles de PragmaCAD.



ENCOMBREMENT RÉDUIT DES APPLICATIONS MOBILES

Intégré à une boîte à outils de classe entreprise, PragmaFLEET offre des interfaces d'affichage personnalisées qui répondent aux besoins changeants des processus d'affaires, des ressources et des exigences de saisie. Facile à dimensionner, il peut, à long terme, s'adapter rapidement à de multiples plateformes.



PragmaFLEET est conçu pour optimiser l'utilisation de la mémoire et de l'espace de stockage de l'appareil. Les échanges de données sont minimisés, réduisant ainsi le temps de synchronisation de l'application quand une connexion à un serveur est établie.

PragmaFLEET peut être exécuté simultanément avec les composantes clients mobiles MobLITE et MobileSUPERVISOR de PragmaCAD, rendant

l'implantation de la technologie des terminaux portables simple, rapide et rentable.

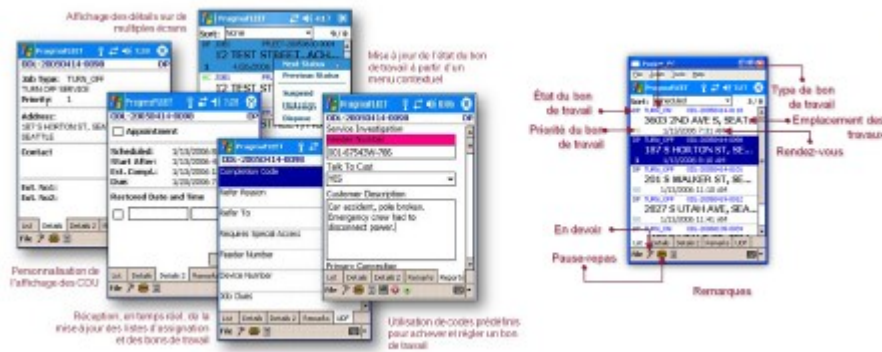

Une interface configurable assure la convivialité, minimise le besoin de formation et facilite le déploiement à un large éventail de ressources. Des champs flexibles définis par l'utilisateur peuvent facilement être personnalisés pour satisfaire les profils d'utilisateurs, les exigences changeantes des processus d'affaires et de la charge de travail et maximiser l'analyse en temps réel, le suivi et l'assignation des bons de travail.

PLATEFORME ADAPTABLE SANS FIL

PragmaFLEET est conçu autour d'un noyau générique qui supporte une variété de systèmes différents. Comme le mappage des données et des processus d'affaires se produit à l'extérieur de ce noyau, il est hautement configurable.

SOUPLESSE DE LA CONNECTIVITÉ

Performance optimisée des réseaux sans fil conventionnels LAN, WAN, 802.11, CDMA, TDMA, GPRS, 3G, 4G et réseaux commutés sans fil qui fournissent un échange ininterrompu de données protégées et qui garantissent la transmission des transactions malgré les périodes d'interruption de couverture. Les fonctions de stockage et de retransmission garantissent la transmission par une technologie du pousser-tirer ainsi que les échanges entre les ressources sur le terrain et le serveur central d'applications de PragmaCAD. La synchronisation s'ajuste à la demande pour assurer un partage rapide, facile et précis des données dans toute l'entreprise. Les capacités hors ligne offrent aux ressources sur le terrain l'entière fonctionnalité partout, en tout temps. Il en résulte une organisation productive, rentable et efficace des travaux sur le terrain.



COMMENT PRAGMAFLEET PEUT SERVIR VOTRE ENTREPRISE

PragmaFLEET fournit une technologie mobile de pointe qui permet d'accéder à l'intelligence décisionnelle et de partager une vue d'ensemble des activités sur le terrain. L'optimisation fondée sur la priorité permet la prise de décision efficace pour une planification, un ordonnancement et une répartition dynamique dans toute l'entreprise.

AVANTAGES CLÉS

- Respect des échéanciers prévus pour l'achèvement des bons de travail préventifs, correctifs ou urgents et des demandes de service
- Faible coût total de propriété grâce à une gestion et une configuration flexibles
- Coordination des effectifs diversifiés dans un large éventail de types de travaux
- Productivité et exactitude des données accrues
- Suivi et surveillance améliorés du traitement des demandes de service
- Expérience client améliorée

Solutions pour les services publics
1350, boul. René-Lévesque
Ouest
15^e étage
Montréal, Québec, Canada
H3G 1T4
1-800-390-6033, poste 1013833

