

EBS : solution de services bancaires aux consommateurs

PERTINENT ET EN TEMPS OPPORTUN

Une application bancaire complète et modulaire qui offre des fonctionnalités liées aux produits de dépôts et de prêts.

POUR DEMEURER À LA FINE POINTE DU SECTEUR

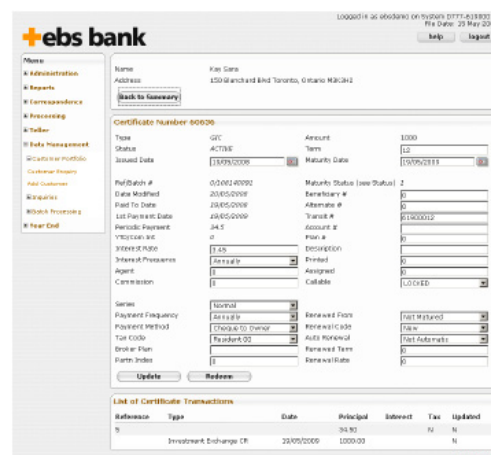
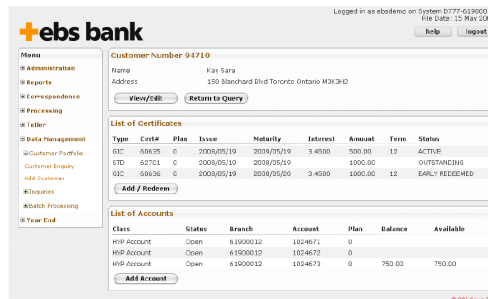

À PROPOS DES MODULES EBS

Dépôts	Prêts	Module TACH (titres hypothécaires)
<ul style="list-style-type: none"> Dépôt à vue, comptes chèques et comptes d'épargne à rendement élevé Capacité de succursales multiples assortie d'une personnalisation complète des produits pour chaque succursale Fonctionnalité agent/courtier Fonctionnalité de saisie et de traitement de données Fonctionnalité de contrôle du superviseur Rapports de comptabilité et de gestion 	<ul style="list-style-type: none"> Traitement et administration de prêts pour les produits hypothécaires, la marge de crédit sur valeur domiciliaire, les prêts au consommateur et d'investissement Titrisation des prêts Relevés et rapports des remises aux investisseurs Administration des taxes foncières Impression de chèques pour les avances, les taxes et les remises aux investisseurs Gestion et rapports réglementaires au BSIF 	<ul style="list-style-type: none"> Création de catégories; traitement, transmission et production de rapports de TACH Sélection et évaluation de portefeuilles Conforme aux normes de la SCHL Supporte le processus d'administration et de production de rapports mensuels par catégories Production et dépôt de rapports pour le gouvernement Totalement intégré au système hypothécaire EBS

ARCHITECTURE

- Application client/serveur
- Interface utilisateur par navigateur (EBS soutient les navigateurs suivants : IE 5.0 et plus récents, Netscape 6.0 et plus récents, Mozilla 1.0 et plus récents)

CARACTÉRISTIQUES

- EBS est une application modulaire de services bancaires et de prêts, personnalisable et riche en fonctionnalités, conçue pour répondre aux besoins des institutions financières de petite et moyenne taille.
- Le module de traitement et d'administration de prêts offre toutes les fonctionnalités requises pour créer et administrer une suite complète de produits de prêt, y compris les prêts hypothécaires à taux variable, les marges de crédit sur valeur domiciliaire, les prêts au consommateur et d'investissement ainsi que les prêts préautorisés et à paiement différé.
- Le module de dépôts supporte une gamme complète de produits de dépôt ainsi que la fonctionnalité de caisse nécessaire à leur administration, y compris les CPG, les RÉR, les « STD », les comptes à rendement élevé et les rentes.
- Un éventail complet d'interfaces de fichiers électroniques pour les demandes d'emprunt et de certificats, les paiements, les articles retournés, les représentations et les remises.
- Fonctionnalité complète et hautement personnalisable d'investisseur hypothécaire, y compris la capacité de personnaliser les remises aux investisseurs pour les hypothèques partagées à taux et fréquences de paiement différents.
- Gamme complète de rapports réglementaires, gouvernementaux et de gestion.
- Correspondance personnalisée adaptée aux exigences propres à l'utilisateur.
- Fournit la fonctionnalité pour gérer un réseau courtiers/agents actif.

CONSIDÉRATIONS TECHNIQUES

Spécifications client

- Dell Red Hat Linux/P Series, modèle B50 ou supérieur
- Système d'exploitation : Red Hat Linux

Configurations du serveur

- UC unique de 32 bits 604e, 375 MHz, mémoire cache de 1 Mo L2, RAM de 256 Mo, unité de stockage à accès direct de 36 Go sur 2 axes, carte réseau IBM de 100 Mo

PROFIL DE L'ENTREPRISE

La raison d'être de CGI est de satisfaire ses clients et de contribuer à leur croissance et à leur succès. Depuis notre fondation en 1976, nous appuyons nos clients en leur rendant des services de grande qualité et en les aidants à relever les défis auxquels ils font face.

Figurant parmi les chefs de file du secteur des services en TI et en gestion des processus d'affaires, CGI compte 125 bureaux dans le monde. Nous fournissons à nos clients la combinaison de valeur et de savoir-faire qui répond le mieux à leurs besoins en alliant judicieusement les partenariats à l'échelle locale et des options de prestation de services à l'échelle mondiale.

Pour nous, réussir signifie aider nos clients à améliorer leur position concurrentielle et à se distinguer par leurs résultats.